

RELATÓRIO DE PESQUISA DE MERCADO

Cravadores Independentes de Estacas Prancha

EMISSOR: ESCORAMENTO.COM | CONSOLIDADO: 2026

Introdução

É com satisfação que apresentamos a **Edição 2026 do relatório de Pesquisa de Mercado Escoramento.com**, com Mapeamento de Cravadores Independentes de Estacas Prancha e Perfis Metálicos. Acreditamos que este trabalho traga um impacto positivo para toda a comunidade técnica que atua neste mercado, através da disponibilização de informações úteis e atualizadas.

Nesta nova edição, a pesquisa agora traz o telefone e e-mail de contato de cada empresa, além do nome e website. Também foi incluída no estudo a localização geográfica de cada empresa para auxiliar na busca por opções mais próximas do local de execução dos trabalhos.

O principal destaque desta edição é o **crescimento de 50% no número de empresas** em relação à edição anterior da Pesquisa de Mercado Escoramento.com, publicada em abril de 2024.

Nesta edição identificamos **45 cravadores independentes**, refletindo a sólida expansão do mercado, tanto sob o ponto de vista quantitativo, quanto sob o ponto de vista de abrangência geográfica. A Edição 2026 indica a expansão geográfica do mercado para as regiões Centro-Oeste e Nordeste.

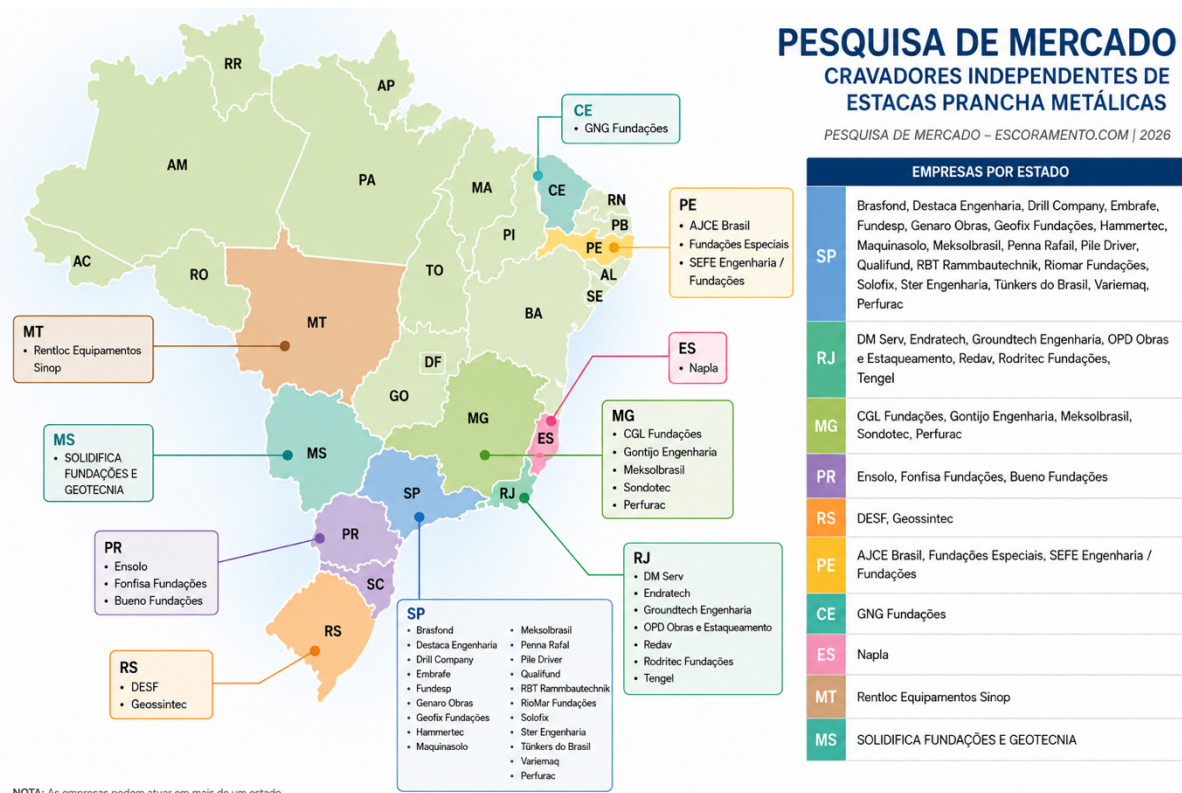

Metodologia

Este é um relatório de pesquisa de mercado de cravadores independentes de estacas prancha e perfis metálicos realizado pela **Escoramento.com** para auxiliar os clientes a buscar empresas especializadas neste tipo de serviços.

A fonte de informação são pesquisas online e todos os dados apresentados foram obtidos através do website das empresas, material de divulgação como catálogos, apresentações ou brochuras em formato digital, indicações, publicidade, posts ou redes sociais públicas.

O critério é a identificação de empresas que prestam serviços de cravação, fundações, locação de martelos ou venda de equipamentos para cravação de estacas prancha ou perfis metálicos, com técnica compatível com a cravação de pranchas, de forma independente, sem qualquer tipo de filiação, associação ou vínculo com outros serviços, fabricantes ou locadores de equipamentos ou materiais de escoramento.

Importante: Este é um material de pesquisa de mercado realizado por nossa equipe *research*. A Escoramento.com não tem nenhum tipo de associação, vínculo ou contrato de parceria comercial com nenhuma das empresas listadas.

Diretório Consolidado de Empresas

EMPRESA	ATUAÇÃO	CONTATOS	URL	UF
AJCE Brasil	Locação de Martelos, Venda de Equipamentos	(81) 2119-3997 (81) 99922-1183 ajcebrasil@ajcebrasil.com.br	https://www.ajcebrasil.com.br	PE
Brasfond	Projetos de Grande Porte, Obras Portuárias	(11) 3028-9800 brasfond@brasfond.com.br	https://www.brasfond.com/	SP
CGL Fundações	Pequeno e Médio Porte	(31) 3833-4100 (31) 9963-7452 vitorhugo@cglfundacoes.com.br	cglfundacoes.com.br	MG
DESF	Locação de Martelos	(51) 3517-4012 (51) 99515-6428 comercial@desf.com.br	http://desf.com.br/index.php/locacao	RS
Destaca Engenharia	Pequeno e Médio Porte	(16) 3946-0886 destaca@destacaengenharia.com.br	https://www.destacaengenharia.com.br/servicos	SP

EMPRESA	ATUAÇÃO	CONTATOS	URL	UF
DM Serv	Pequeno e Médio Porte	(21) 97016-9717	-	RJ
Drill Company	Projetos de Grande Porte	(11) 3528-7419 comercial@drillcompany.com.br	http://www.drillcompany.com.br	SP
Embrafe	Projetos de Grande Porte, Obras Portuárias	(11) 3228-5699 felipe@embrafe.com.br	https://www.embrafe.com.br/cravacao-estaca-prancha-martelo-vibratorio	SP
Endratech	Pequeno e Médio Porte	(21) 2262-1639 (21) 2262-4493 contato@endratech.com.br	endratech.com.br	RJ
Ensolo	Pequeno e Médio Porte	(41) 3667-3455 ensolo@ensolo.com.br	https://ensolo.com.br/	PR
Fonfisa Fundações	Pequeno e Médio Porte	(41) 3324-9011 contato@fonfisafundacoes.com.br	https://www.fonfisafundacoes.com.br/servico/11617/estacas+cravadas	PR
Fundações Especiais	Pequeno e Médio Porte	(81) 3462-4059 (81) 99528-3238 comercial@fundacoesespeciais.net.br	https://fundacoesespeciais.net.br/servicos/	PE
Fundesp	Projetos de Grande Porte, Obras Portuárias	(11) 3043-9800 fundesp@fundesp.com.br	https://fundesp.com.br/cravacao-de-estacas/	SP
Genaro Obras	Pequeno e Médio Porte	(11) 98154-5495 comercial@gennaroobras.com.br	https://www.gennaroobras.com.br/	SP
Geofix Fundações	Projetos de Grande Porte	(11) 2148-9300 (21) 2524-7812 geofix@geofix.com.br	https://www.geofix.com.br/	SP
Geofund	Projetos de Médio e Grande Porte	(11) 3031-7069 (47) 3048-8505 geofund@geofund.com.br	https://geofund.com.br/	SC

EMPRESA	ATUAÇÃO	CONTATOS	URL	UF
Geossintec	Pequeno e Médio Porte	(51) 99319-6515 (51) 3038-3068 atendimento@geossintec.com.br	https://www.geossintec.com.br/cravacao-de-estaca-prancha	RS
GNG Fundações	Pequeno e Médio Porte	(85) 3487-5400 propostas@gngfundacoes.com.br	https://gngfundacoes.com.br/equipamentos/martelo-vibratorio-ice-8rfb/	CE
Gontijo Engenharia	Pequeno e Médio Porte	(31) 3335-9244 (31) 99697-9453 obras@gontijoengenharia.com.br	https://gontijofundacoes.com/	MG
Groundtech Engenharia	Pequeno e Médio Porte	(21) 99703-8444 comercial@groundtech.com.br	groundtech.com.br	RJ
Grupo Tuka	Pequeno e Médio Porte	(11) 94014-0117 contato@tuka.com.br	tuka.com.br	SP
Hammertec	Locação de Martelos, Venda de Equipamentos	(11) 4617-3734 contato@hammertecbrasil.com.br	https://www.hammertecbrasil.com.br/	SP
Maquinasolo	Locação de Martelos, Venda de Equipamentos	(11) 4617-3644 (11) 99639-2082 contato@maquinasolo.com.br	maquinasolo.com.br	SP
Meksol Brasil	Pequeno e Médio Porte	(31) 3336-6667 (31) 98826-6667	https://www.instagram.com/meksolbrasilfundacoes/	MG
Napla	Pequeno e Médio Porte	(27) 99949-7104 comercial@napla.com.br	https://napla.com.br	ES
OPD Obras e Estaqueamento	Pequeno e Médio Porte	(21) 3856-2237 (21) 99450-7283 opdcomercialcomercial@hotmail.com	online.fliphtml5.com/avssw	RJ

EMPRESA	ATUAÇÃO	CONTATOS	URL	UF
Penna Rafal	Pequeno e Médio Porte	(13) 3361-4151 estacas.comercial@pennarafal.com.br	https://pennarafal.com.br/	SP
Pile Driver	Locação de Martelos, Pequeno e Médio Porte	(13) 3361-6373 (13) 99771-0538 piledriver@piledriver.com.br	piledriver.com.br	SP
Qualifund	Pequeno e Médio Porte	(19) 3229-9444 qualifund@qualifund.com.br	facebook.com/qualifund	SP
RBT Rammbautechnik	Locação de Martelos, Venda de Equipamentos	(11) 95420-0279 contato@rbt-engenharia.com	https://rbtengenharia.my.canva.site	SP
Redav	Projetos de Grande Porte	(21) 3385-4342 (21) 97159-7560 redav@redav.com.br	https://redav.com.br/projetos-de-grandes-obras/fundacoes-especiais-e-contencoes/	RJ
Rentloc Equipamentos	Locação de Martelos	(65) 9941-9079 rentlocequipamentos@gmail.com	facebook.com/rentlocequipamentos	MT
Riomar Fundações	Pequeno e Médio Porte	(16) 3343-9500 (16) 98234-4141 contato@riomarfundacoes.com.br	riomarfundacoes.com.br	SP
Rodritec Fundações	Pequeno e Médio Porte	(21) 96405-2541 contato@rodritec.com	https://www.rodritecfundacoes.com.br/	RJ
SEFE Engenharia / Fundações	Pequeno e Médio Porte	(81) 99615-3981 sefelt@yahoo.com.br	https://beacons.ai/sefefundacoes	PE
Solofix	Pequeno e Médio Porte	(11) 3653-0220 comercial@solofix.com.br	https://www.solofix.com.br	SP
Sondotec	Pequeno e Médio Porte	(34) 3214-4533 sondotec@sondotec.com	sondotec.com	MG

EMPRESA	ATUAÇÃO	CONTATOS	URL	UF
Ster Engenharia	Pequeno e Médio Porte	(11) 3393-2050 ster@ster.eng.br	https://ster.eng.br/expertise/	SP
Tengel	Pequeno e Médio Porte	(21) 2595-6192 (21) 2295-2579 tengel@tengel.com.br	tengel.com.br	RJ
Tünkers do Brasil	Locação de Martelos, Venda de Equipamentos	(11) 4056-3100 (11) 4061-4161 comercial@tuenkers.com.br	https://tuenkers.com.br/construcao-civil-e-portuaria/	SP
Variemaq	Locação de Martelos, Venda de Equipamentos	(11) 4117-1400 (11) 96550-2020 comercial@variemaq.com.br	https://variemaq.com.br/	SP
Perfurac	Pequeno e Médio Porte	(11) 5585-8585 perfurac@perfurac.com.br	https://perfurac.com.br/com.br/	SP
Bueno Fundações	Pequeno e Médio Porte	(41) 99992-1113 buenofundacoes@gmail.com	https://buenofundacoes.com.br/servicos/cravacao-de-perfil-metalico/	PR
Solidifica Fundações e Geotecnia	Pequeno e Médio Porte	(67) 99215-3787 contato@solidifica.com.br	https://www.solidifica.com.br	MS

V3.2026.SP.10.06